COLLECTION // FALL/WINTER 25/26

HempAge

dressed by nature

FIND YOUR FAVORITES

Women's New Collection	4
Women's Basics	10
Natural Yoga Wear	20
Men's New Collection	22
Men's Basics	28
Natural Nightwear	42
Accessories	44
Material Information & Colors	49

ORGANIC BLENDED content standard ©TextileExchange

Certified by
Ecocert Greenlife
License No.: 151752

German Fashion
Modeverband Deutschland e.V.

WELTLADEN DACHVERBAND

FAIR BAND

LIEBE KUND*INNEN!

Wir blicken auf ein bewegtes Jahr zurück – mit vielen spannenden Entwicklungen, neuen Ideen und natürlich auch ein paar Herausforderungen. Was uns dabei besonders motiviert hat, seid ihr! Euer Vertrauen, eure Offenheit und eure ehrlichen Rückmeldungen bedeuten uns sehr viel.
Ein herzliches Dankeschön für eure positiven Reaktionen auf die Einführung der UVPs in der letzten Saison und für eure Geduld während unserer Softwareumstellung. Dass ihr diesen Weg mit uns so konstruktiv begleitet habt, ist nicht selbstverständlich – und zeigt uns einmal mehr, wie stark das Miteinander in unserer Branche sein kann.

Qualitätsoffensive
Wer uns schon länger begleitet, weiß, dass die Entwicklung hochwertiger Hanfqualitäten für uns ein echtes Herzensthema ist. In den letzten Jahren war das manchmal eine Gratwanderung, denn die Anforderungen an nachhaltige Materialien wachsen – und die Rohstoffe verändern sich. Statt einfach Kompromisse einzugehen, haben wir uns bewusst für einen anderen Weg entschieden: Wir investieren viel Zeit, Energie und Leidenschaft in die Weiterentwicklung unserer Stoffe.
Dabei lassen wir nicht locker, auch wenn manche Qualitäten aktuell nicht in der Form verfügbar sind, wie wir sie uns wünschen. Was ihr aber immer erwarten könnt: Dass wir dranbleiben. Und dass wir nur Produkte ins Sortiment aufnehmen, von denen wir wirklich überzeugt sind – auch wenn das manchmal bedeutet, dass bestimmte Artikel vorübergehend fehlen oder neue Lösungen gefragt sind.

...auch beim Rohmaterial
Viele von euch wissen sicher, dass wir seit gut zwei Jahren auch Hanffasern aus französischem Anbau nutzen – und ab diesem Jahr auch aus deutschem Anbau. Anfangs gab es dabei leider noch große Qualitätsschwankungen, die uns nicht wirklich überzeugt haben. Die Entwicklungen auf dem Rohstoffmarkt 2024 – vor allem durch klimawandelbedingte Ernteeinbußen bei Leinen – haben aber dazu geführt, dass wir als verlässlicher Partner noch mehr Vertrauen genießen. Unsere Rohstofflieferanten schenken der Qualitätssicherung inzwischen deutlich mehr Aufmerksamkeit, was sich positiv auf die Qualität unserer Hanf-Biobaumwoll-Mischungen auswirken wird – und das schon im Laufe dieses Jahres.

Weltneuheit
Auf der InNaTex im Januar konnten wir euch etwas ganz Besonderes vorstellen: **Macel** – das weltweit erste Lyocell, aus 100% Hanf gewonnen! Entwickelt von unserem langjährigen Partner, mit dem wir viele Herausforderungen gemeinsam gemeistert haben.
Was Macel so besonders macht: Statt auf Eukalyptus-Monokulturen zu setzen, wie bei herkömmlichem Lyocell üblich, basiert dieses neue Material komplett auf Hanf – und wir verwenden dafür sogar unsere eigenen Faserreste aus der Spinnerei! Fasern, die bisher größtenteils in der Papierindustrie zum Einsatz kamen, bekommen jetzt ein neues, hochwertiges Leben – als nachhaltigste Lyocell-Faser, die es aktuell gibt. Eine LCA dazu ist in Arbeit.
Im Moment steht Macel als Stapelfaser zur Verfügung, die pur oder in Kombination mit anderen Naturfasern versponnen werden kann. Unser Fokus liegt natürlich auf der Mischung mit Hanf. Und die nächsten Schritte sind schon geplant: Eine Filamentfaser, die uns erlaubt, noch feinere Stoffe herzustellen.

Herzlichst, euer HempAge Team

MACEL
LYOCELL
FROM HEMP

DEAR CUSTOMERS!

As we look back on a dynamic year – filled with exciting developments, new ideas, and of course, a few challenges – one thing has especially motivated us: you! Your trust, openness, and honest feedback mean a great deal to us.
A heartfelt thank you for your positive response to the introduction of MSRP in the last season and for your patience during our software transition. The constructive way you accompanied us through these changes is far from a given – and it once again shows us how strong the sense of community in our industry can be.

Quality Initiative
Those of you who have been with us for a while know that developing high-quality hemp fabrics is truly a matter close to our hearts. In recent years, this has occasionally felt like a balancing act – as the demands for sustainable materials continue to grow, and raw materials are constantly evolving. Instead of simply making compromises, we have consciously chosen a different path: we are investing a great deal of time, energy, and passion into further developing our fabrics. We're not giving up – even when certain qualities aren't currently available in the form we envision. But one thing you can always count on: we will keep at it. And we only add products to our collection that we are genuinely convinced of – even if that sometimes means certain items are temporarily unavailable, or new solutions are required.

...and at the raw material level
Many of you already know that we have been sourcing hemp fibers from French cultivation for over two years – and as of this year, also from German fields. In the beginning, quality fluctuations were significant, and we were not entirely convinced. However, developments in the raw materials market in 2024 – particularly due to climate change-related harvest losses in flax – have increased the trust placed in us as a reliable partner.
As a result, our raw material suppliers are now paying significantly more attention to quality assurance, which will positively impact the quality of our organic hemp-cotton blends – starting later this year.

World First
At InNaTex this January, we were proud to introduce something truly special: **Macel** – the world's first Lyocell fiber made entirely from hemp! Developed by our long-standing partner, with whom we've overcome many challenges together.
What makes Macel so unique: Instead of relying on eucalyptus monocultures, as is common in conventional Lyocell production, this new material is based entirely on hemp – and we even use our own spinning waste for it! Fibers that were previously mostly used in the paper industry are now gaining a new, high-quality purpose – as the most sustainable Lyocell fiber currently available. A life cycle assessment is in progress.
At present, Macel is available as a staple fiber that can be spun on its own or blended with other natural fibers. Of course, our main focus is on blending it with hemp. And the next steps are already in motion: a filament fiber that will allow us to produce even finer fabrics.

Sincerely, your HempAge team

SAISONAL COLORS SPRING/SUMMER 2025:

17 WINE	206 RUBY	207 SHITAKE	209 PASTURE	204 MOSS	208 DOVE

DH 766

kantiger oversize Blazer in Pepita-Muster, Gewebe, Paspeltaschen vorne, Steinnussknopf

oversized blazer in pepita pattern, woven fabric, front piping pockets, stone nut button

55% true hemp, 45% organic cotton, 235 gr/m²

NATURE 0	WINE 17	MOSS 204	DOVE 208

Info » **2** | casual fit | XS - XL | ♀ | vegan

DH 121

gefütterter Rock in Pepita-Muster, Gewebe, falsche Knopfleiste mit Steinnussknöpfen und Gehschlitz in vorderer Mitte, verdeckter Reißverschluss hinten

lined skirt in pepita pattern, woven fabric, faked button panel with stone nut buttons and slit in the center front, concealed zipper at the back

55% true hemp, 45% organic cotton, 235 gr/m²

lining: 100% organic cotton

NATURE 0	MOSS 204
WINE 17	DOVE 208

Info » **2** | XS - XL | ♀ | vegan

DH 514

stilvolle Hose in Pepita-Muster, Gewebe, weit geschnitten, seitliche Eingrifftaschen mit Knopf, Leistentaschen hinten, Steinnussknöpfe, nickelfreier Metallreißverschluss

stylish trousers in pepita pattern, woven fabric, wide cut, side pockets with button, panel pockets at the back, stone nut buttons, nickel-free metal zipper

55% true hemp, 45% organic cotton, 235 gr/m²

NATURE 0	MOSS 204
WINE 17	DOVE 208

Info » **2** | XS - XL | ♀ | vegan

DH 120

Langarmbluse mit spitzem Kragen, Gewebe, weit geschnitten, abgerundeter Saum, breite Manschette, Perlmuttknöpfe

long-sleeved blouse with pointed collar, woven fabric, wide cut, rounded hem, wide cuffs, mother-of-pearl buttons

55% true hemp, 45% organic cotton, 130 gr/m²

WHITE 37	THYME 189	DOVE 208	RUBY 206	BLACK 2

Info » **2** | casual fit | XS - XL | ♀ | non vegan

LZ 354

Pullover, Strick in Flammgarn, breite gerippte Bündchen am Rundhalsausschnitt, an den Ärmeln und im Saum, vertikal mittige Schmucknaht vorne und hinten

sweater, knit with slub yarn, wide ribbed cuffs on the round neck, sleeves and hem, vertical centered decorative seam at the front and back

55% true hemp, 45% organic cotton, 275 gr/m²

MOSS 204	WINE 17
DOVE 208	SHALE 47

Info » **2** | normal fit | XS - XL | ♀ | vegan

DH 767

weit geschnittener Kapuzenmantel, Gewebe, seitliche Eingrifftaschen, Zugband inkl. Kordelstopper oberhalb der Taille, verdeckte Knopfleiste mit nickelfreien Metall-Druckknöpfen und -Reißverschluss

wide-cut hooded coat, woven fabric, side pockets, drawstring including cord stopper above the waist, concealed button placket with nickel-free metal snap fasteners and zipper

78% organic cotton, 22% true hemp, 230 gr/m²

BLACK 2	REEF 198

Info » **2** | casual fit | XS - XL | ♀ | vegan

DH 679

gestreiftes Langarmshirt, Jersey, diagonal gestreifter Rundhalsausschnitt

striped long-sleeved shirt, jersey, diagonal striped round neck

55% true hemp, 45% organic cotton, 200 gr/m²

0 NATURE	BLACK
208 DOVE	PASTURE
2 BLACK	DOVE
204 MOSS	WINE

Info » **2** | normal fit | XS - XXL | ♀ | vegan

MACEL
LYOCELL
FROM HEMP

DH 683

apartes Langarmshirt, Jersey, Wasserfallkragen, abgerundeter Saum

longsleeve, jersey, waterfall neckline, rounded hem

55% true hemp, 45% lyocell (hemp), 180 gr/m²

BLACK	2	REEF	198
RUBY	206	PASTURE	209

Info » **11** | normal fit | XS - XL | ♀ | vegan

LD 203

Langarmshirt, Jersey, gerippte Bündchen an Halsausschnitt und Ärmel, vertikal mittige Flatlocknähte vorne und hinten, Färbung mit Wascheffekten

long-sleeved shirt, jersey, ribbed cuffs at neckline and sleeves, vertical centered flatlock seams at front and back, dyeing with wash effects

55% true hemp, 45% organic cotton, 200 gr/m²

RUBY	206	DOVE	208
SHITAKE	207	PASTURE	209

Info » **9** | normal fit | XS - XL | ♀ | vegan

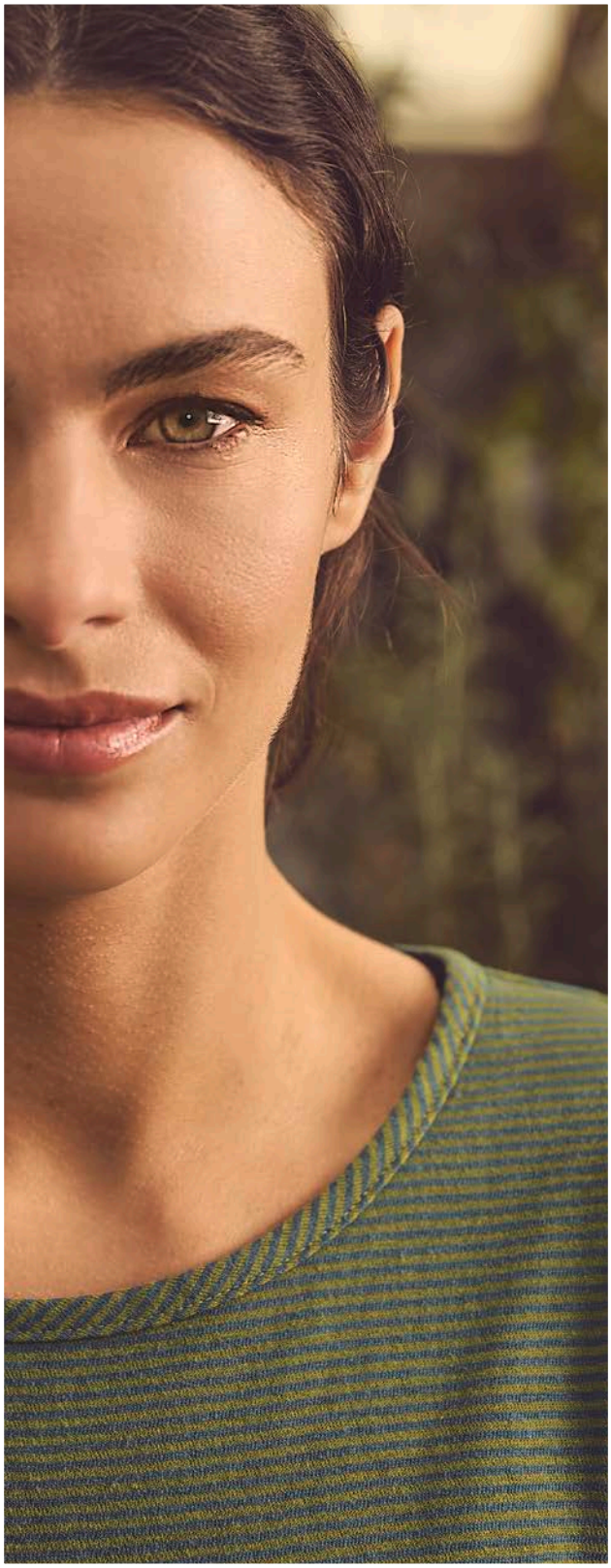

DH 199

Holzfäller Bluse, Gewebe, Perlmuttknöpfe, Brusttasche, Jeansoptik im Innenkragen und Manschette

lumberjack blouse, woven fabric, mother-of-pearl buttons, breast pockets, jeans fabric at the inside collar and cuff

55% true hemp, 45% organic cotton, 180 gr/m²

LAGOON 188 | BAROLO 191 | DIJON 190

Info » **2** | casual fit | XS – XL | ♀ | non vegan

DH 172

klassische Langarmbluse, Gewebe, weiter Schnitt, Perlmuttknöpfe, verlängertes Rückenteil

longsleeve blouse, woven fabric, wide cut, mother-of-pearl buttons, longer backpart

55% true hemp, 45% organic cotton, 130 gr/m²

TINTO 166 | NAVY 5

Info » **2** | casual fit | XS – XL | ♀ | non vegan

DH 189

modische Bluse, Gewebe, Laternenärmel, spitzer Kragen, Perlmuttknöpfe, Brustabnäher

blouse, woven fabric, lantern sleeves, pointed collar, mother-of-pearl buttons, bust darts

55% true hemp, 45% organic cotton, 130 gr/m²

MENTA 181 | PEANUT 157 | DARK 159

Info » **2** | casual fit | XS – XL | ♀ | non vegan

DH 179

feminine Stehkragenbluse, Gewebe, gerafft im Schulterbereich, Rückenpasse und Ärmelabschluss, Perlmuttknöpfe, verlängertes Rückenteil

stand-up collar blouse, woven fabric, ruffled shoulder area, yoke and sleeve ends, mother-of-pearl buttons, longer backpart

55% true hemp, 45% organic cotton, 130 gr/m²

WHITE 37 | BAROLO 191 | SMOKE 195

Info » **2** | normal fit | XS – XL | ♀ | non vegan

DH 196

Manschettenbluse, Gewebe, Jeansoptik, gekräuselte Ärmel, taillierter Schnitt, Perlmuttknöpfe, Zierband am Innenkragen

blouse, woven fabric, jeans design, ruffled sleeves, waisted cut, mother-of-pearl buttons, decorative seam at the inside collar

55% true hemp, 45% organic cotton, 180 gr/m²

SMOKE 195

Info » **2** | normal fit | XS - XL | ♀ | non vegan

DH 135

Schlupfbluse, Gewebe, gerafft an Schultern, Ärmelbündchen und im Rücken, längerer abgerundeter Saum rückseitig, Knopfleiste bis zur Taille, Perlmuttknöpfe

slip-on blouse, woven fabric, gathered at the shoulders, cuffs and backwards, longer rounded hem at the back, button placket up to the waist, mother-of-pearl buttons

55% true hemp, 45% organic cotton, 130 gr/m²

GOBI 172 | BLACK 2 | VOILET 196

Info » **1** | normal fit | XS - XL | ♀ | non vegan

100% TRUE HEMP

DH 186

reine 100% Hanfbluse, Gewebe, Perlmuttknöpfe, Brustabnäher

100% hemp blouse, woven fabric, mother-of-pearl buttons, bust darts

100% true hemp, 120 gr/m²

WHITE 37 | DISTEL 21 | MOSS 204 | TITAN 174 | REEF 198

Info » **1** | casual fit | XS – XL | ♀ | non vegan

LZ 330

kurzer Cardigan, Strick, breite Bündchen, Perlmuttknöpfe

short cardigan, knitted fabric, wide cuffs, mother-of-pearl buttons

55% true hemp, 45% organic cotton, 210 gr/m²

WATER	185	PEACH	186
NAVY	5	DUST	184

Info » **2** | slim fit | XS – XL | ♀ | non vegan

DH 296

lange, offene 4-Jahreszeiten Jacke, Jersey

long jacket, jersey

55% true hemp, 45% organic cotton, 175 gr/m²

DISTEL	21	WAVE	170
GRIT	180	THYME	189
DUST	184	TITAN	174
BLACK	2	NAVY	5

Info » **2** | casual fit | S - XXL | ♀ | vegan

LZ 325

unverzichtbare Strickjacke, eingerollter Schalkragen, offenes Design

knit-cardigan, rolled up shawl collar

55% true hemp, 45% organic cotton, 210 gr/m²

GOBI	172	MENTA	181
PEACH	186	WATER	185
DUST	184	SEA	82

Info » **2** | normal fit | XS – XL | ♀ | vegan

LZ 396

feiner Troyer, Strick, gerippte Bündchen, Kragen mit nickelfreiem Metallreißverschluss. Außen: 100% Wolle; Innen: weiches Hanf-Biobaumwoll-Garn

troyer, knitted fabric, ripped cuffs, collar with nickel-free metal zipper. outside: 100% wool yarn, inside: soft hemp/organic cotton yarn

68% wool, 18% true hemp, 14% organic cotton, 385 gr/m²

GRIT	180	MOUSE	167
ANTHRAZIT	33	NAVY	5

Info » **3** | normal fit | S – XL | ♀ | non vegan

LZ 338

Strickjacke, Patentstrick, V-Kragen, Lochmuster Details, große Steinnussknöpfe

knitted jacket, details with hole pattern, big stone nut buttons, ripped cuffs

55% true hemp, 45% organic cotton, 560 gr/m²

BAROLO	191	LAGOON	188
NIGHT	25		

Info » **2** | casual fit | XS - XL | ♀ | vegan

DH 323

modischer Cardigan, Strick, eingerolltes Bündchen am Halsausschnitt, Perlmuttknöpfe

cardigan, knitted fabric, rolling cuff at the neckline, mother-of-pearl buttons

38% true hemp recycled, 32% organic cotton recycled, 30% organic cotton, 290 gr/m²

DIJON	190	RUBY	206
PASTURE	209	PURPLE	175
SEA	82	ANTHRAZIT	33
NAVY	5		

Info»**7** | normal fit | S – XL | ♀ | non vegan

LZ 340

Strickjacke mit Kragen, Flachstrick mit Zickzack-Muster aus filigraner Lochstruktur, Permuttknöpfe, gerippte Bündchen

cardigan with collar, flat knit with zigzag pattern made of filigree eyelet structure, mother-of-pearl buttons, ribbed cuffs

55% true hemp, 45% organic cotton, 240 gr/m²

SMOKE	195	DISTEL	21
ROYAL	192		

Info » **2** | slim fit | S - XL | ♀ | non vegan

DH 207

pures basic Langarmshirt, Jersey

basic longsleeve, jersey

55% true hemp, 45% organic cotton, 240 gr/m²

NATURE	0	BAROLO	191
SHELF	197	PEANUT	157
LAGOON	188	PASTURE	209
NAVY	5		

Info » **2** | slim fit | S – XL | ♀ | vegan

DH 667

basic Henley, Jersey, Perlmuttknöpfe, Rundhalsausschnitt mit Knopfleiste

basic henley, jersey, mother-of-pearl buttons, neckline with button tape

55% true hemp, 45% organic cotton, 175 gr/m²

DIJON	190	LAGOON	188
PEANUT	157	NIGHT	25
BAROLO	191		

Info » **2** | normal fit | XS – XL | ♀ | non vegan

DH 895

dezentes Langarmshirt, Jersey, Stehkragen

plain longsleeve, jersey, stand-up collar

55% true hemp, 45% organic cotton, 200 gr/m²

PEANUT	157	TITAN	174
ALMOND	179	MENTA	181
BRICK	182		

Info » **2** | normal fit | XS – XL | ♀ | vegan

DH 861

lässiges Langarmshirt, Jersey, eingerolltes Bündchen am Halsausschnitt

longsleeve, jersey, rolling cuff at the neckline

55% true hemp, 45% organic cotton, 175 gr/m²

FERN	137	OFFWHITE	169
JUNGLE	173	SMOKE	195
LAGOON	188	WAVE	170
ROYAL	192	NIGHT	25
BLUEBERRY	3	BLACK	2
LAVENDER	164	MOSS	204
PURPLE	175	DIJON	190
RUBY	206		

Info » **2** | normal fit | XS – XXL | ♀ | vegan

DH 669

wärmendes Langarmshirt mit Yak, Jersey, meliertes Design, U-Boot Ausschnitt

warm longsleeve with yak wool, jersey, melange, bateau neckline

80% organic cotton, 14% true hemp, 6% Yak, 140 gr/m²

GRIT	180	PLATINUM	94
PEANUT	157	MENTA	181

Info » **3** | normal fit | XS – XL | ♀ | non vegan

DH 656

attraktives Langarmshirt, Jersey, Schalkragen

longsleeve, jersey, shawl collar

55% true hemp, 45% organic cotton, 200 gr/m²

BAROLO	191	DIJON	190
LAGOON	188	THYME	189
NIGHT	25	BLACK	2

Info » **2** | normal fit | XS - XL | ♀ | vegan

DH 672

verspieltes Langarmshirt, strukturierter Jersey, gerade geschnitten, kleine Kellerfalten an Halsausschnitt und Ärmelsaum

playful longsleeve, structured jersey, straight cut, small pleats on the neckline and at the sleeve seam

55% true hemp, 45% organic cotton, 210 gr/m²

SHELF	197	REEF	198
OCEAN	50	VOILET	196

Info » **2** | normal fit | S - XL | ♀ | vegan

DH 673

Langarmshirt, strukturierter Jersey, U-Boot Halsausschnitt mit Ziernaht an der Schulter

longsleeve, structured jersey, boat neckline with decorative seam over the shoulders

55% true hemp, 45% organic cotton, 210 gr/m²

SHELF	197	DIJON	190
DOVE	208	RUBY	206
REEF	198	BLACK	2

Info » **2** | normal fit | XS - XL | ♀ | vegan

DH 250

apartes Langarmshirt, Jersey, Wasserfallkragen, abgesetzte Taillennaht

longsleeve, jersey, waterfall neckline, contrasting waist seam

55% true hemp, 45% organic cotton, 175 gr/m²

NATURE	0	NIGHT	25
CURRY	150	BLUEBERRY	3
DIJON	190	LAVENDER	164
BLACK	2	PURPLE	175

Info » **2** | casual fit | XS - XL | ♀ | vegan

DH 216

legeres T-Shirt, Jersey, eingerolltes Bündchen am Halsausschnitt

t-shirt, jersey, rolling cuff at the neckline

55% true hemp, 45% organic cotton, 175 gr/m²

BLACK	2	WAVE	170	OFFWHITE	169
NAVY	5	MENTA	181	CURRY	150
NIGHT	25	DISTEL	21	PEACH	186
ROYAL	192	LIND	52	HIBISCUS	193
ATLANTIC	128	LAKE	202	MAGNOLIA	200
SEA	82	GLACIER	203	SANGRIA	153
SPRUCE	122	SMOKE	195	BERRY	97
HERB	152	LAVENDER	164	RIOJA	135

Info » **2** | normal fit | XS – XXL | ♀ | vegan

DH 872

schlichtes Trägertop, elastischer Jersey

plain, strappy top, elastic jersey

68% organic cotton, 27% true hemp, 5% elastane, 185 gr/m²

WATER	185	BUTTER	177
SMOKE	195	DISTEL	21
ROYAL	192	DUST	184
BLACK	2	PEACH	186

Info » **5** | slim fit | XS – XL | ♀ | vegan

DH 662

figurnahes T-Shirt, Jersey, Zierband am hinteren Halsloch

slim fit t-shirt, jersey, decorative seam at the inside collar

55% true hemp, 45% organic cotton, 175 gr/m²

NATURE	0	BUTTER	177
SMOKE	195	LIND	52
ROYAL	192	SAGE	171
BLACK	2	HIBISCUS	193

Info » **2** | slim fit | XS – XL | ♀ | vegan

DH 668

sportliches Tank Top, Jersey, gerippte Halslochbündchen

sporty tank top, jersey, neckhole with cuff

55% true hemp, 45% organic cotton, 200 gr/m²

DISTEL	21	SMOKE	195
HIBISCUS	193	ROYAL	192
BLACK	2		

Info » **2** | normal fit | XS - XL | ♀ | vegan

DH 197

Jeans Kleid, Gewebe, Kokosnuss-knöpfe, Stehkragen

jeans dress, woven fabric, coconut buttons, stand-up collar

55% true hemp, 45% organic cotton, 225 gr/m²

BLUE 7 | INDIGO 71

Info » **2** | normal fit | XS - XL | ♀ | vegan

DH 190

sportliches Kleid, elastischer, angerauter Jersey, große seitliche Eingrifftaschen

sporty dress, elastic, brushed jersey, big sided slash pockets

53% true hemp, 42% organic cotton, 5% elastane, 300 gr/m²

MENTA 181 | NAVY 5 | ANTHRAZIT 33

Info » **5** | casual fit | XS – XL | ♀ | vegan

DH 869

basic Sweatshirt, Jersey, oversize Schnitt

basic sweatshirt, jersey, oversize cut

55% true hemp, 45% organic cotton, 240 gr/m²

MENTA 181 | NAVY 5 | ALMOND 179

Info » **2** | casual fit | S – XL | ♀ | vegan

DH 897

bequemer Hoodie, Sweatware, Kapuze mit Kordelzug

cosy hoodie, sweat fabric, hoodie with drawcord

55% true hemp, 45% organic cotton, 330 gr/m²

DIJON 190 | THYME 189 | ANTHRAZIT 33 | NAVY 5

Info » **2** | casual fit | XS – XL | ♀ | vegan

DH 592

wärmende Leggins, Jersey mit Yak Wolle

warm leggins, jersey with yak wool

75% organic cotton, 14% true hemp, 6% yak, 5% elastane, 240 gr/m²

NATURE 0	BLUEBERRY 3
TITAN 174	

Info » **3** | XS - XL | ♀ | non vegan

DH 593

bequeme Schlaghose, angerauter Jersey

bell bottoms, brushed jersey

53% true hemp, 42% organic cotton, 5% elastane, 300 gr/m²

NAVY 5	ANTHRAZIT 33
	THYME 189

Info » **5** | XS - XL | ♀ | vegan

DH 519

7/8 Leggins, elastischer Jersey

leggins, elastic jersey, 7/8-length

68% organic cotton, 27% true hemp, 5% elastane, 185 gr/m²

NAVY 5	TITAN 174
BLACK 2	

Info » **5** | XS – XL | ♀ | vegan

DH 577

lange basic Leggins, Jersey

long basic leggings, jersey

68% organic cotton, 27% true hemp, 5% elastane, 185 gr/m²

NAVY 5	TITAN 174

Info » **5** | XS – XL | ♀ | vegan

DH 574

Bermudas, Twill, dezentes Karo, Eingrifftaschen, rückseitige Paspeltaschen, Reißverschluss, zwei Steinnussknöpfe

bermuda shorts, twill, subtle check, side pockets, piping pockets, zipper, two stone nut buttons

55% true hemp, 45% organic cotton, 265 gr/m²

MOCCA 60	NAVY 5

Info » **2** | XS - XL | ♀ | vegan

DH 198

Cord Rock, Gewebe, aufgesetzte Taschen mit Steinnussknöpfen, A-Linie, Reißverschluss

cord skirt, woven fabric, patched pockets with stone nut buttons, a-line cut, zipper

55% true hemp, 45% organic cotton, 320 gr/m²

THYME 189	DIJON 190
REEF 198	WINE 17

Info » **2** | XS - XL | ♀ | vegan

BN 550

hochgeschnittene Jeans, Jeansstoff, Mom Style, nickelfreier Metallreißverschluss und -knopf

highrise 5-pocket Jeans, jeans fabric, mom style, nickel-free metal zipper and button

55% true hemp, 45% organic cotton, 13 oz

AQUA 43	LASER 151

Info » **2** | XS – XXL | ♀ | vegan

DH 594

modische Schlaghose, Gewebe, rückseitige Leistentaschen, Steinnussknopf, nickelfreier Metallreißverschluss

bell bottoms, woven fabric, back welt pockets, stone nut buttons, nickel-free metal zipper

55% true hemp, 45% organic cotton, 245 gr/m²

NAVY 5	DUST 184
	THYME 189

Info » **2** | XS - XL | ♀ | vegan

DH 274

basic Yoga Top, Jersey, farblich abgesetzte Zier-nähte, Mandala Print auf der Rückseite

basic yoga top, jersey, colour contrasting decorative seams, mandala print on the backpart

53% true hemp, 44% organic cotton, 3% elastane, 240 gr/m²

BLUEBERRY	3	BRICK	182
NAVY	5	PURPLE	175
BLACK	2		

Info » **5** | slim fit | XS – L | ♀ | vegan

DH 651

Yoga Tanktop, Jersey, Mandala Print auf der Rückseite

yoga tanktop, jersey, mandala print on the backpart

68% organic cotton, 27% true hemp, 5% elastane, 185 gr/m²

LAVENDER	164	SAGE	171
BLUEBERRY	3	NAVY	5

Info » **5** | slim fit | XS – XL | ♀ | vegan

DH 653

ärmelloses Yoga T-Shirt, Jersey, überschnittene Ärmel, elastischer Bund, Mandala Print auf der Rückseite

sleeveless yoga t-shirt, jersey, overcut shoulders, elastic waistband, mandala print on the backpart

55% true hemp, 45% organic cotton, 175 gr/m²

LAVENDER	164	GOBI	172
BLUEBERRY	3	SAGE	171
NAVY	5	BRICK	182
BLACK	2		

Info » **2** | normal fit | S – XL | ♀ | vegan

DH 652

modisches Yoga T-Shirt, Jersey, Knotendesign, Mandala Print auf der Rückseite

yoga t-shirt, jersey, knot design, mandala print on the backpart

68% organic cotton, 27% true hemp, 5% elastane,185 gr/m²

LAVENDER	164	PURPLE	175
BLUEBERRY	3	SAGE	171
NAVY	5	BRICK	182
BLACK	2		

Info » **5** | slim fit | XS – XL | ♀ | vegan

DH 564

bequeme Yoga Jogginghose, Jersey, elastischer Bund und Beinabschlüsse, Seitentaschen

yoga jogging pants, jersey, elastic waistband and leg ends, side pockets

53% true hemp, 42% organic cotton, 5% elastane, 300 gr/m²

ANTHRAZIT 33	NAVY 5

Info » **5** | XS – XL | ♀ | vegan

DH 531

Yoga Leggins, Jersey, elastischer Bund, farblich abgesetzte Ziernähte

yoga leggins, elastic waistband, colour contrasting decorative seams

53% true hemp, 44% organic cotton, 3% elastane, 240 gr/m²

GOBI 172	BLUEBERRY 3
PURPLE 175	NAVY 5
BLACK 2	

Info » **5** | XS – XL | ♀ | vegan

DH 563

Yoga Leggins, Jersey, meliertes Design, elastischer Bund, farblich abgesetzte Ziernähte

yoga leggins, jersey, melange, elastic waistband, contrasting decorative seams

56% organic cotton, 40% true hemp, 4% elastane, 210 gr/m²

MELANGE 1	TITAN 174
LAVENDER 164	

Info » **5** | XS – XL | ♀ | vegan

CRAFTED IN
FRANCONIA

BJ 424

Docker Cap, Cord, Ripsband, made in Germany

docker cap, cord, grosgrain ribbon, made in Germany

55% true hemp, 45% organic cotton, 320 gr/m²

DIJON 190	THYME 189
SHALE 47	

Info » **4** | 56, 58, 60 | ♂ | vegan

BJ 425

Baseball Cap, Cord, verstellbarer Riemen mit nickelfreier Metallschließe und Druckknopf, made in Germany

baseball cap, cord, adjustable ribbon with nickel-free metal closing and push button, made in Germany

55% true hemp, 45% organic cotton, 320 gr/m²

DIJON 190	THYME 189
SHALE 47	

Info » **4** | S, M, L | ♂ | vegan

DH 723

modische Jacke in Pepita-Muster, Gewebe, zwei aufgesetzte Brusttaschen, seitliche Eingrifftaschen, Steinnussknöpfe

fashionable jacket in pepita pattern, woven fabric, two patched breast pockets, side pockets, stone nut buttons

55% true hemp, 45% organic cotton, 235 gr/m²

SHITAKE 207	MOSS 204
WINE 17	DOVE 208

Info » **2** | normal fit | S - XXL | ♂ | vegan

DH 515

stilvolle Hose mit weitem Bein in Pepita-Muster, Gewebe, aufgesetzte Taschen vorne und hinten, Steinnussknopf, nickelfreier Metallreißverschluss

stylish wide leg trousers in pepita pattern, woven fabric, patched pockets at the front and back, stone nut button, nickel-free metal zipper

55% true hemp, 45% organic cotton, 235 gr/m²

SHITAKE 207	MOSS 204
WINE 17	DOVE 208

Info » **2** | S - XXL | ♂ | vegan

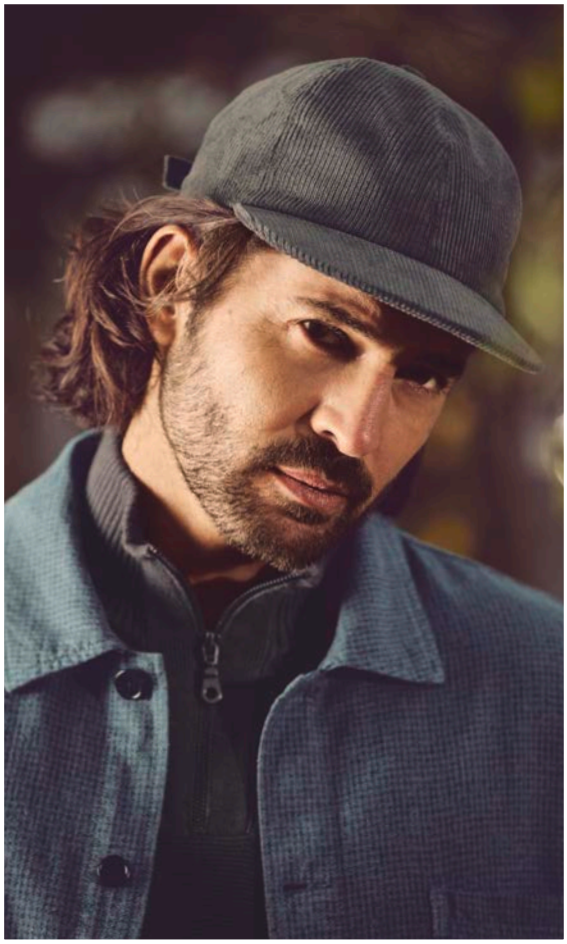

DH 067

kariertes Freizeithemd, Gewebe, abgerundeter Saum, asymmetrische Brusttasche, Kokosknöpfe, verstellbare Manschetten

checked casual shirt, woven fabric, rounded hem, asymmetric breast pocket, coconut buttons, adjustable cuffs

55% true hemp, 45% organic cotton, 175 gr/m²

NATURE	0	NAVY	5

Info » **2** | casual fit | S - XXL | ♂ | vegan

DH 068

robustes Worker-Hemd, Gewebe mit dezenter Gitterstruktur, abgerundeter Saum, Brusttasche, nickelfreie Metallknöpfe, verstellbare Manschetten

solid worker shirt, woven fabric with subtle grid structure, rounded hem, breast pocket, nickel-free metal buttons, adjustable cuffs

55% true hemp, 45% organic cotton, 205 gr/m²

SHALE	47	DOVE	208
MOSS	204		

Info » **2** | casual fit | S - XXL | ♂ | vegan

LZ 349

bequemer, smarter Pullover, Strukturstrick im Schachbrettmuster, Flammgarn, gerippte Bündchen an Rundhals, Ärmel und im Saum

comfortable, smart sweater, structured knit in checkerboard pattern, slub yarn, ribbed cuffs on the round neck, sleeves and hem

55% true hemp, 45% organic cotton, 270 gr/m²

SHALE	47	MOSS	204
WINE	17	DOVE	208

Info » **2** | casual fit | S - XXL | ♂ | vegan

LZ 350

klassischer, warmer Stricktroyer, Flammgarn mit linkem Maschenbild, farbig abgesetzter Kragen, gerippte Bündchen an Ärmeln und im Saum, nickelfreier Metallreißverschluss

classic, warm knitted troyer, slub yarn with purl stitches, colour-contrasting collar, ribbed cuffs and hem, nickel-free metal zipper

55% true hemp, 45% organic cotton, 395 gr/m²

47 SHALE-DOVE
208 DOVE-SHALE
17 WINE-SHALE

Info » **2** | normal fit | S - XXL | ♂ | vegan

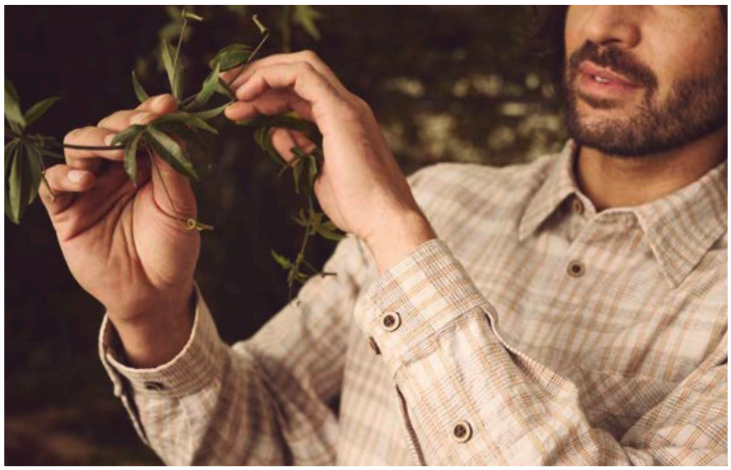

DH 803

gestreiftes Langarmshirt, Jersey, Flatlocknähte an Schultern und im Saum, Rundhalsausschnitt ohne Bündchen, verlängertes Rückenteil, im Saum seitlich geschlitzt

striped long-sleeved shirt, jersey, flatlock seam on shoulders and hem, round neck without cuffs, extended back, side slits in the hem

55% true hemp, 45% organic cotton, 200 gr/m²

208 DOVE	PASTURE
204 MOSS	WINE
2 BLACK	DOVE
0 NATURE	BLACK

Info » **9** | normal fit | S - XXL | ♂ | vegan

LD 258

Langarmshirt, Jersey, geripptes Bündchen am Halsausschnitt, Fischgrät-Band an den Schultern, Färbung mit Wascheffekten

long-sleeved shirt, jersey, ribbed cuffs at the neck-line, fishbone tape on the shoulders, dyeing with wash effects

55% true hemp, 45% organic cotton, 200 gr/m²

SHALE	47	MOSS	204
WINE	17	DOVE	208
SHITAKE	207		

Info » **9** | normal fit | S - XXL | ♂ | vegan

LD 259

Langarm Kapuzenshirt, Jersey, Tunnelzug mit Kordel an der Kapuze, im Saum seitlich geschlitzt, Färbung mit Wascheffekten

long-sleeved hooded shirt, jersey, drawstring with cord on the hood, side slits in the hem, dyeing with washing effects

55% true hemp, 45% organic cotton, 200 gr/m²

SHALE	47	MOSS	204
WINE	17	DOVE	208
SHITAKE	207		

Info » **9** | normal fit | S - XXL | ♂ | vegan

LZ 346

Pullover, Strick, zweifarbig kontrastierende Waffelstruktur, Rundhalsausschnitt, elastische Bündchen

sweater, knitted fabric, two-tone contrasting waffle structure, round neck, elastic cuffs

55% true hemp, 45% organic cotton, 350 gr/m²

941 REEF-SHELF
17 WINE-REEF
50 OCEAN-REEF

Info » **2** | normal fit | S - XL | ♂ | vegan

LZ 398

feiner Rollkragenpullover, Strick

turtleneck pullover, knitted fabric

55% true hemp, 45% organic cotton, 210 gr/m²

ANTHRAZIT 33
WAVE 170
ALMOND 179

Info » **2** | normal fit | S – XL | ♂ | vegan

NATURAL LINK

LZ 321

Wolltroyer, Strick, Kragen mit nickelfreiem Metallreißverschluss und farblich innen abgesetzt. Außenseite: 100% Wolle, Innenseite: weiches Hanf-Biobaumwoll-Garn

troyer, knitted fabric, collar with nickel-free metal zipper and contrasting details inside. outside: 100% wool yarn, inside: soft hemp/organic cotton yarn

68% wool, 18% true hemp, 14% organic cotton, 385 gr/m²

MOUSE 167
NAVY 5

Info » **3** | normal fit | S – XXL | ♂ | non vegan

LZ 348

Pullover, Strick, breite Streifenstruktur in feinen Linien, eingerollter V-Ausschnitt, schmale elastische Bündchen

sweater, knitted fabric, wide striped structure in fine lines, rolled V-neck, narrow elastic cuffs

55% true hemp, 45% organic cotton, 360 gr/m²

WINE 17 | GOBI 172 | REEF 198

Info » **2** | normal fit | S - XL | ♂ | vegan

LZ 335

legerer Pullunder, Patentstrick, V-Kragen

slip over, knitted fabric, brioche stitch

55% true hemp, 45% organic cotton, 560 gr/m²

NIGHT 25

Info » **2** | normal fit | S – XL | ♂ | vegan

LZ 334

komfortabler Pullover, Patentstrick, V-Kragen

pullover, knitted fabric, v-neck, brioche stitch

55% true hemp, 45% organic cotton, 560 gr/m²

DIJON 190 | THYME 189

NIGHT 25

Info » **2** | normal fit | S – XL | ♂ | vegan

DH 843

klassisches Langarmshirt, angerauter Jersey

longsleeve, brushed jersey

55% true hemp, 45% organic cotton, 200 gr/m²

HERB	152	GOBI	172
TITAN	174	RIOJA	135
BLUEBERRY	3		

Info » **2** | normal fit | S – XXL | ♂ | vegan

DH 225

leichtes basic Langarmshirt, Jersey

light basic longsleeve, jersey

55% true hemp, 45% organic cotton, 200 gr/m²

NATURE	0	RAINY SKY	23
DIJON	190	SEA	82
WEED	101	NAVY	5
JUNGLE	173	CHESTNUT	18
SPRUCE	122	SANGRIA	153
WOLF	106	RUST	62
BLACK	2	ALMOND	179

Info » **2** | normal fit | S – XXL | ♂ | vegan

DH 833

schlichtes Langarm-Henley, angerauter Jersey, Knopfleiste, nickelfreie Metallknöpfe

longsleeve henley, brushed jersey, button tape, nickel-free metal buttons

55% true hemp, 45% organic cotton, 200 gr/m²

THYME	189	NATURE	0
TITAN	174	GOBI	172
BLUEBERRY	3	WINE	17
NAVY	5		

Info » **2** | normal fit | S – XL | ♂ | vegan

DH 845

Rollkragen Langarmshirt, Jersey

turtleneck longsleeve, jersey

55% true hemp, 45% organic cotton, 200 gr/m²

THYME	189	DIJON	190
BLACK	2	NIGHT	25

Info » **2** | normal fit | S – XL | ♂ | vegan

DH 801

Langarmshirt, strukturierter Jersey, aufgesetzte Brusttasche aus Gewebe

longsleeve, structured jersey, patch chest pocket made of woven fabric

55% true hemp, 45% organic cotton, 210 gr/m²

WINE	17	SHALE	47
REEF	198		

Info » **2** | normal fit | S - XXL | ♂ | vegan

DH 844

wärmendes Langarmshirt mit Yak, Jersey, meliertes Design

warm longsleeve with yak, jersey, melange

80% organic cotton, 14% true hemp, 6% Yak, 140 gr/m²

MENTA	181	GRIT	180
PLATINUM	94	BLUEBERRY	3

Info » **3** | normal fit | S – XXL | ♂ | non vegan

LD 251

bequemes Langarmshirt, schwerer Jersey, Färbung mit Wascheffekten, geripptes Bündchen am Rundhalsausschnitt, Ziernähte an Schultern und Ärmeln

comfortable longsleeve, heavy jersey, pigment dye, ribbed cuffs on the crew neck, decorative seams on the shoulders and sleeves

55% true hemp, 45% organic cotton, 240 gr/m²

SHALE	47	REEF	198
THYME	189		

Info » **9** | casual fit | S - XXL | ♂ | vegan

DH 819

basic Hoodie, Sweatware, Eingriff-taschen auf der Vorderseite, Kapuze mit Kordelzug

basic hoodie, sweat fabric, pockets on the front, hood with drawcord

55% true hemp, 45% organic cotton, 330 gr/m²

WAVE	170	GRIT	180
TITAN	174	PEANUT	157

Info » **2** | normal fit | S – XL | ♂ | vegan

DH 713

lässige Jacke, Sweatware, Reißverschluss, aufgesetzte Taschen

jacket, sweat fabric, zipper, patched pockets

55% true hemp, 45% organic cotton, 330 gr/m²

THYME	189	DIJON	190
ANTHRAZIT	33	NAVY	5

Info » **2** | normal fit | S – XL | ♂ | vegan

DH 834

Troyer, Sweatware, farblich abgesetzte Details, Reißverschluss

troyer, sweat fabric, details in contrasting colour, zipper

55% true hemp, 45% organic cotton, 330 gr/m²

190	DIJON
189	THYME
5	NAVY
33	ANTHRAZIT

Info » **2** | casual fit | S - XXL | ♂ | vegan

DH 233

traditionelles T-Shirt, Jersey, bewährter Schnitt

t-shirt, jersey, proven cut

55% true hemp, 45% organic cotton, 200 gr/m²

NATURE	0	DISTEL	21
CURRY	150	LIND	52
RUST	62	MENTA	181
CHESTNUT	18	WEED	101
PLUM	49	JUNGLE	173
WINTERSKY	102	SEA	82
BLUEBERRY	3	OCEAN	50
PEAT	138	SMOKE	195
BLACK	2	WATER	185

Info » **2** | casual fit | S – XXL | ♂ | vegan

DH 846

T-shirt, Slub Jersey

t-shirt, slub jersey

55% true hemp, 45% organic cotton, 175 gr/m²

OFFWHITE	169	LIND	52
DISTEL	21	MENTA	181
PEACH	186	SMOKE	195
HIBISCUS	193	ROYAL	192
DUST	184	NAVY	5

Info » **2** | normal fit | S – XXL | ♂ | vegan

100% TRUE HEMP

DH 299

schlichtes Hanf T-Shirt, Jersey, Rundhalsausschnitt

hemp t-shirt, jersey, rounded neckline

100% true hemp, 175 gr/m²

GOBI	172	THYME	189	TITAN	174	BLUEBERRY	3	NAVY	5

Info » **1** | normal fit | S – XL | ♂ | vegan

DH 841

körpernahes T-Shirt, Jersey, klassische T-Shirt Ärmel

t-shirt, jersey, classic t-shirt sleeves

55% true hemp, 45% organic cotton, 175 gr/m²

NAVY	5	OFFWHITE	169
ROYAL	192	DISTEL	21
BLUEBERRY	3	MATCHA	176
HERB	152	MENTA	181
DUST	184	WAVE	170
RIOJA	135	SMOKE	195
BLACK	2		

Info » **2** | slim fit | S – XXL | ♂ | vegan

DH 842

basic V-Kragen T-Shirt, Jersey, Halbarm

basic v-collar t-shirt, jersey, half sleeved

55% true hemp, 45% organic cotton, 175 gr/m²

OFFWHITE	169	WAVE	170
WATER	185	BLUEBERRY	3
BUTTER	177	TITAN	174
GOBI	172	NAVY	5
GRIT	180	BLACK	2

Info » **2** | slim fit | S – XXL | ♂ | vegan

DH 245

schmales T-Shirt, Jersey, Rundhalsausschnitt

slim fitted t-shirt, jersey, rounded neckline

55% true hemp, 45% organic cotton, 200 gr/m²

CURRY	150	OFFWHITE	169
DISTEL	21	ROSE	51
LIND	52	BAROLO	191
CACTUS	130	BLACK	2
SEA	82		

Info » **2** | slim fit | S - XXL | ♂ | vegan

DH 580

7/8 Yoga Hose, Jersey, elastischer Bund mit Zugband, seitliche Eingriff-taschen, Beinabschlüsse mit Zugband, Yoga Print links

yoga trousers, elastic waistband with drawstring, sided slash pockets, leg ends with drawstring, yoga print on the left side

55% true hemp, 45% organic cotton, 200 gr/m²

TAUPE	117

Info » **2** | XS – XXL | ♂ | vegan

DH 533

schmal geschnittene Freizeithose, elastischer Jersey, angeraute Innenseite, elastischer Bund mit Kordelzug, elastische Beinabschlüsse

slim-fitted pants, elastic jersey, brushed inside, elastic waistband with drawcord, elastic leg ends

53% true hemp, 42% organic cotton, 5% elastane, 300 gr/m²

NAVY	5	ANTHRAZIT	33

Info» **5** | S – XL | ♂ | vegan

AT 004

schmal geschnittenes Hemd, Gewebe, Färbung mit Wascheffekten, Zelluloseknöpfe, Brusttasche, Zierband am Innenkragen, verstellbare Manschette

slim fit shirt, woven fabric with pigment dye, cellulose buttons, breast pocket, decorative seam at the inside collar, adjustable cuffs

100% true hemp, 180 gr/m²

SMOKE	195	DARK	159
DISTEL	21	THYME	189

Info » **8** | slim fit | S - XL | ♂ | vegan

100% TRUE HEMP

AT 001

leichtes Freizeithemd, Gewebe, abgerundeter Saum, verstellbare Manschette, Brusttasche, Zelluloseknöpfe

lightweight shirt, woven fabric, rounded hem, adjustable cuffs, breast pocket, cellulose buttons

100% true hemp, 120 gr/m²

WHITE	37	SMOKE	195
		DISTEL	21

Info » **8** | normal fit | S - XXL | ♂ | vegan

DH 049

schlichtes Stehkragenhemd, Gewebe, nickelfreie Metallknöpfe, Zierband am Innenkragen, verstellbare Manschette

stand-up collar shirt, woven fabric, nickel-free metal buttons, decorative seam at the inside collar, adjustable cuffs

100% true hemp, 120 gr/m²

WHITE	37	THYME	189
DISTEL	21	ANTHRAZIT	33

Info » **1** | slim fit | S – XL | ♂ | vegan

DH 026

Freizeithemd, Gewebe, Stehkragen, Hornknöpfe, Brusttasche, Zierband am Innenkragen, kontrastierende, verstellbare Umschlagmanschette

stand-up collar shirt, woven fabric, horn buttons, breast pocket, decorative seam at the inside collar, contrasting, adjustable double cuffs

100% true hemp, 200 gr/m²

WHITE	37	QUARTZ	154
GOBI	172	SAGE	171
HERB	152	WAVE	170
CHESTNUT	18	TOPAZ	162
		BLACK	2

Info » **1** | casual fit | S -XXL | ♂ | non vegan

DH 031

feines Hemd, Gewebe, Perlmuttknöpfe, Brusttasche, Zierband am Innenkragen, kontrastierende, verstellbare Umschlagmanschette

shirt, woven fabric, mother-of-pearl buttons, breast pocket, decorative seam at the inside collar, contrasting, adjustable double cuffs

100% true hemp, 120 gr/m²

WHITE	37	MOSS	204
GOBI	172	TITAN	174
RIOJA	135	BLUEBERRY	3

Info » **1** | normal fit | S - XXL | ♂ | non vegan

100% TRUE HEMP

DH 022

solides Hemd, Gewebe, Pigmentfärbung, nickelfreie Metallknöpfe, Brusttasche, verstellbare Manschette

shirt, woven fabric, pigment dye, nickel-free metal buttons, breast pocket, adjustable cuffs

100% true hemp, 200 gr/m²

DARK	C 159	WAVE	C 170
WINE	C 17	THYME	C 189

Info » **1** | casual fit | S -XXL | ♂ | vegan

DH 063

weiches Freizeithemd, strukturierter Jersey, verstellbare Manschetten, abgerundeter Saum, nickelfreie Metallknöpfe

soft shirt for leisure, structured jersey, adjustable cuffs, rounded hem, nickel-free metal buttons

55% true hemp, 45% organic cotton, 210 gr/m²

WINE	17	DIJON	190
REEF	198	SHALE	47

Info » **2** | normal fit | S - XXL | ♂ | vegan

DH 045

zwangloses Stehkragen Schlupfhemd, Gewebe, Kokosknöpfe, verstellbare Manschette, seitlich geschlitzt

stand-up collar shirt, woven fabric, coconut buttons, adjustable cuffs, sided slits

55% true hemp, 45% organic cotton, 130 gr/m²

WHITE	37	HERB	152
SMOKE	195	TAUPE	117
WINTERSKY	102	RIOJA	135

Info» **2** | casual fit | S – XXL | ♂ | vegan

DH 035

edles Business Hemd, Gewebe, abgerundeter Saum, verstellbare Manschette, Zierband am Innenkragen, Brusttasche, Perlmuttknöpfe

business shirt, woven fabric, rounded seam, adjustable cuffs, decorative seam at the inside collar, breast pocket, mother-of-pearl buttons

55% true hemp, 45% organic cotton, 130 gr/m²

DIJON	190	WHITE	37
PURPLE	175	SMOKE	195
BLACK	2	TITAN	174
NAVY	5		

Info » **2** | normal fit | S - XXL | ♂ | non vegan

DH 059

Button-Down Hemd, Gewebe, Perlmuttknöpfe, Brusttasche, Zierband am Innenkragen, verstellbare Umschlagmanschette

button-down shirt, woven fabric, mother-of-pearl buttons, decorative seam at the inside collar, adjustable double cuffs

55% true hemp, 45% organic cotton, 180 gr/m²

SMOKE 195

Info » **2** | normal fit | S - XXL | ♂ | non vegan

DH 062

dezent gestreiftes Freizeithemd, Gewebe, abgerundeter Saum, asymmetrische Brusttasche, Kokosknöpfe

subtle striped shirt, woven fabric, rounded hem, asymmetrical breast pocket, coconut buttons

55% true hemp, 45% organic cotton, 130 gr/m²

MELANGE 1 | PEANUT 157
OCEAN 50 | WINE 17
SHELF 197

Info » **2** | casual fit | S - XXL | ♂ | vegan

AT 002

modisches Hemd mit schmalem umgeschlagenem Stehkragen, Gewebe, abgerundeter Saum, verstellbare Manschette, Brusttasche, Zelluloseknöpfe

stylish shirt with a narrow folded stand-up collar, woven fabric, rounded hem, adjustable cuffs, breast pocket, cellulose buttons

55% true hemp, 45% organic cotton, 130 gr/m²

WHITE 37 | DISTEL 21
SMOKE 195 | THYME 189

Info » **9** | normal fit | S - XL | ♂ | vegan

DH 029

kariertes Hemd, angerauter Flanell, Kokosknöpfe, Brusttasche, abgerundeter Saum, Zierband am Innenkragen, verstellbare Umschlagmanschette in Jeansoptik

checkered shirt, brushed flanell, coconut buttons, breast pocket, rounded seam, decorative seam at the inside collar, adjustable double cuffs in jeans look

55% true hemp, 45% organic cotton, 180 gr/m²

LAGOON 188 | DIJON 190 | BAROLO 191

Info » **2** | normal fit | S – XXL | ♂ | vegan

DH 030

modisches Hemd, Gewebe, Streifen Design, nickelfreie Metalldruckknöpfe, Brusttasche, Zierband am Innenkragen, kontrastierende, verstellbare Umschlagmanschette

shirt, woven fabric, striped style, nickel-free metal snap buttons, breast pocket, decorative seam at the inside collar, contrasting, adjustable double cuffs

55% true hemp, 45% organic cotton, 120 gr/m²

SMOKE 195 | WINE 17
BLUEBERRY 3 | SHELF 197
BLACK/WHITE 1

Info»**2** | slim fit | S - XL | ♂ | vegan

DH 053

leichtes Stehkragenhemd, Gewebe, nickelfreie Metalldruckknöpfe, verstellbare Manschette

stand up collar shirt, woven fabric, nickel-free metal buttons, adjustable cuffs

55% true hemp, 45% organic cotton, 130 gr/m²

31 HANF
128 ATLANTIC
25 NIGHT

Info»**2** | slim fit | S – XL | ♂ | vegan

DH 721

lässige Cordjacke, Gewebe, aufgesetzte Fronttaschen, seitliche Eingriffta-schen, nickelfreier Metallreißverschluss und Druckknöpfe

cord jacket, woven fabric, patched pockets, side pockets, nickel-free metal zipper and press buttons

55% true hemp, 45% organic cotton, 320 gr/m²

THYME 189 | DIJON 190 | SHALE 47

Info » **2** | normal fit | S - XL | ♂ | vegan

DH 722

modisches Sakko mit Reverskragen, Twill, dezentes Karo, aufgesetzte Brust- und Fronttaschen, Gehschlitz im Rückteil, Steinnussknöpfe

fashionable jacket with lapel collar, twill, subtle check, patch breast and front pockets, slit in the back, stone nut buttons

55% true hemp, 45% organic cotton, 265 gr/m²

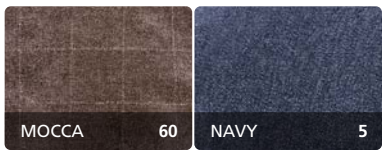

MOCCA 60 | NAVY 5

Info » **2** | normal fit | S - XL | ♂ | vegan

DH 719

lässige Jeans Jacke, Gewebe, seitliche Eingrifftaschen, Innentaschen, knöpfbare Brusttaschen, nickelfreie Metallknöpfe, verstellbarer Bund

jeans jacket, woven fabric, sided panel pockets, inside pockets, buttonable breast pockets, nickel-free metal buttons, adjustable waistband

55% true hemp, 45% organic cotton, 340 gr/m²

DARK 159

Info » **2** | normal fit | S – XXL | ♂ | vegan

DH 590

5-Pocket Cordhose, Gewebe, nickelfreier Metallreißverschluss und -knopf

5-pocket cord pants, woven fabric, nickel-free metal zipper and button

55% true hemp, 45% organic cotton, 320 gr/m²

THYME 189	DIJON 190
SHALE 47	

Info » **2** | S – XL | ♂ | vegan

DH 582

sportliche Chino Hose, Gewebe, recyceltes Material, melierte Optik, Eingrifftaschen, Reißverschluss, rückseitige Leistentaschen, Steinnussknopf

chino trousers, woven fabric, recycled fabric, melange design, pockets, zipper, back welt pockets, stone nut button

38% true hemp recycled, 32% recycled organic cotton, 30% organic cotton, 325 gr/m²

NATURE 0	DARK 159

Info » **7** | S – XL | ♂ | vegan

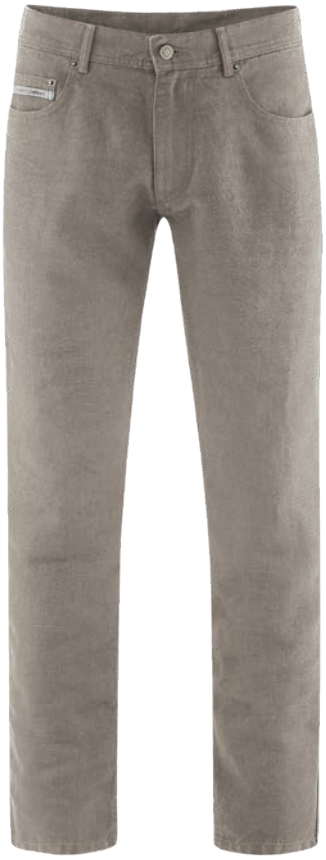

DH 511

5-Pocket Hanfjeans, Gewebe, nickelfreier Metallknopf, Reißverschluss

5-pocket hemp jeans, woven fabric, nickel-free metal button, zipper

100% true hemp, 12 oz

DUNE 34	STONE 38
TOBACCO 87	ANTHRAZIT 33
GRAPHIT 75	

INCH W 26, 28, 29, 30, 31, 32, 33, 34, 36
INCH L 32, 34, 36

Info » **8** | ⚥ | vegan

BN 510

robuste 5-Pocket Hanfjeans, Jeansstoff, gerader Schnitt, nickelfreier Metallknopf, Reißverschluss

5-pocket hemp jeans, jeans fabric, straight cut, nickel-free metal button, zipper

55% true hemp, 45% organic cotton, 13 oz

RINSE 149	LASER 151
AQUA 43	

INCH W 29, 30, 31, 32, 33, 34, 36
INCH L 32, 34

Info » **9** | ♂ | vegan

BN 515

lässige 5-Pocket Hanfjeans, Jeansstoff, Karottenschnitt, nickelfreier Metallreißverschluss und -knopf

5-pocket hemp jeans, jeans fabric, tapered cut, nickel-free metal zipper and button

55% true hemp, 45% organic cotton, 13 oz

RINSE 149	LASER 151

INCH W 29, 30, 31, 32, 33, 34, 36, 38
INCH L 32, 34

Info » **9** | ♂ | vegan

DH 517

robuste Cargohose, Gewebe, Steinnussknopf, seitlich aufgesetzte Klappentaschen, verstellbarer Bund, Reißverschluss

cargo pants, woven fabric, stone nut button, patched flap pockets on the side, adjustable waist, zipper

55% true hemp, 45% organic cotton, 265 gr/m²

THYME 189	ASPHALT 65
GRAPHIT 75	BLACK 2

Info » **2** | S – XL | ♂ | vegan

DH 454

bequemes Langarmshirt, angerauter Jersey, Knopfleiste, Schmuckband im Halsloch, Steinnussknopf

longsleeve, brushed jersey, button tape, neckline with decorative ribbon, stone nut button

55% true hemp, 45% organic cotton, 200 gr/m²

NATURE 0 | NAVY 5

Info » **2** | normal fit | S – XL | ♀ | vegan

DH 451

komfortable Hose, angerauter Jersey, Gummibund mit Zugband

trousers, brushed jersey, elastic waistband with drawribbon

55% true hemp, 45% organic cotton, 200 gr/m²

NATURE 0 | NAVY 5

Info » **2** | XS – XL | ⚥ | vegan

DH 453

legeres Nachthemd, angerauter Jersey, Schmuckband im Halsloch

nightdress, brushed jersey, neckline with decorative ribbon

55% true hemp, 45% organic cotton, 200 gr/m²

NATURE 0 | NAVY 5

Info » **2** | casual fit | S – XL | ♀ | vegan

DH 450

leichte Shorts, angerauter Jersey, Gummibund mit Zugband

shorts, brushed jersey, elastic waistband with drawribbon

55% true hemp, 45% organic cotton, 200 gr/m²

NATURE 0 | NAVY 5

Info » **2** | XS – XL | ⚥ | vegan

DH 455

Pyjamahemd, angerauter Jersey, Zierband am Innenkragen, Steinnussknöpfe

shirt, brushed jersey, decorative seam at the inside collar, stone nut buttons

55% true hemp, 45% organic cotton, 200 gr/m²

NATURE 0 | NAVY 5

Info » **2** | normal fit | XS – XL | ⚥ | vegan

DH 833

schlichtes Langarm-Henley, angerauter Jersey, Knopfleiste, nickelfreie Metallknöpfe

longsleeve henley, brushed jersey, button tape, nickel-free metal buttons

55% true hemp, 45% organic cotton, 200 gr/m²

NATURE 0 | NAVY 5

Info » **2** | normal fit | S – XL | ♂ | vegan

LZ 400

kurze Docker Cap, Strick

short docker cap, knitted fabric

55% true hemp, 45% organic cotton, 990 gr/m²

NATURE	0	THYME	189
DIJON	190	MENTA	181
ALMOND	179	WAVE	170
BAROLO	191	LAGOON	188
BRICK	182	NIGHT	25

Info » **2** | one size | ⚥ | vegan

LZ 405

schlichte Mütze, Strick, recyceltes Garn

beanie, knitted fabric, recycled yarn

38% true hemp recycled, 32% organic cotton recycled, 30% organic cotton, 1000 gr/m²

938 BAROLO	GREY	1 MELANGE	
RUBY	206	190 DIJON	
931 PURPLE	GREY	179 ALMOND	
903 NAVY	GREY	PASTURE	209
5 NAVY		933 FERN	GREY
904 ANTHRAZIT	GREY	932 SEA	GREY
33 ANTHRAZIT			

Info»**7** | one size | ⚥ | vegan

LZ 407

legere Beanie, Strick

beanie, knitted fabric

38% true hemp recycled, 32% organic cotton recycled, 30% organic cotton, 640 gr/m²

PEANUT	157	JUNGLE	173
TINTO	166	ANTHRAZIT	33
PURPLE	175		

Info » **7** | one size | ⚥ | vegan

LZ 412

feine Baskenmütze, Strick, Perlmuster, Bund im Rippenstrick

beret, knitted fabric, seed stich, ripped knitted cuff

55% true hemp, 45% organic cotton, 545 gr/m²

MENTA	181	NATURE	0
WAVE	170	DIJON	190
LAGOON	188	ALMOND	179
NIGHT	25	BAROLO	191
ANTHRAZIT	33	BRICK	182
THYME	189		

Info » **2** | one size | ♀ | vegan

LZ 413

wärmende Stulpen, Strick, Perlmuster, Bündchen im Rippenstrick

warm gauntlets, knitted fabric, seed stich, ripped knitted cuffs

55% true hemp, 45% organic cotton, 545 gr/m²

NATURE	0	NIGHT	25
DIJON	190	LAGOON	188
ALMOND	179	WAVE	170
BRICK	182	MENTA	181
BAROLO	191	THYME	189
PURPLE	175		

Info » **2** | one size | ♀ | vegan

LZ 411

wärmendes Haarband, Strick

warming hairband, knitted fabric

38% true hemp recycled, 32% organic cotton recycled, 30% organic cotton, 450 gr/m²

BRICK	182	NAVY	5
BAROLO	191	SEA	82
TINTO	166	JUNGLE	173
PURPLE	175	FERN	137
ANTHRAZIT	33	DIJON	190

Info » **7** | one size | ♀ | vegan

DH 404

breites Haarband, Jersey, Gummizug

hair band, jersey, elastic band

55% true hemp, 45% organic cotton, 200 gr/m²

MENTA	181	PEACH	186
WATER	185	DUST	184
BLUEBERRY	3		

Info » **2** | one size | ♀ | vegan

DH 095

legerer Schlauchschall, Jersey

loop, jersey

55% true hemp, 45% organic cotton, 200 gr/m²

WEED	101	BRICK	182
SHELF	197	ALMOND	179
OCEAN	50	WINE	17
REEF	198	VOILET	196

Info » **2** | one size | ⚥ | vegan

LZ 414

moderner Schal, Patentstrick

modern scarf, brioche stitch

55% true hemp, 45% organic cotton, 560 gr/m²

NATURE	0	ANTHRAZIT	33
GOBI	172	THYME	189
DIJON	190	MENTA	181
ALMOND	179	WAVE	170
BRICK	182	LAGOON	188
BAROLO	191	SEA	82
NIGHT	25	NAVY	5

Info » **2** | 180 x 20 cm | ⚥ | vegan

NATURAL LINK

LZ 092

klassischer Wollschal, Strick.
Außenseite: 100% Wolle,
Innenseite: weiches Hanf-Biobaumwoll-Garn

classic styled wool scarf, knitted fabric.
outside: 100% wool yarn,
inside: soft hemp/organic cotton yarn

68% wool, 22% organic cotton, 10% true hemp, 325 gr/m²

NAVY	5	ROCK	160
ANTHRAZIT	33	RIOJA	135

Info » **3** | 185 cm x 25 cm | ⚥ | non vegan

DH 409

wärmende Beanie, Jersey mit Yak Wolle

warm beanie, jersey with yak wool

75% organic cotton, 14% true hemp, 6% yak, 5% elastane, 240 gr/m²

BLACK 2	BLUEBERRY 3
TITAN 174	

Info » **3** | one size | ⚥ | non vegan

DH 412

wärmende Stulpen, Jersey mit Yak Wolle

warm gauntlets, jersey with yak wool

75% organic cotton, 14% true hemp, 6% yak, 5% elastane, 240 gr/m²

BLACK 2	BLUEBERRY 3
TITAN 174	

Info » **3** | one size | ♀ | non vegan

DH 411

multifunktions Loop, Jersey mit Yak Wolle

multifunctional loop, jersey with yak wool

75% organic cotton, 14% true hemp, 6% yak, 5% elastane, 240 gr/m²

BLACK 2	BLUEBERRY 3
TITAN 174	

Info » **3** | one size | ⚥ | non vegan

DH 920

Gürtel, Webband, Metallschnalle mit Logo, individuell verstellbar

belt, woven strap, metal belt buckle with logo, adjustable

55% true hemp, 45% organic cotton

NATURE 0	ROCK 160
NAVY 5	ANTHRAZIT 33

Info » **2** | one size | ♂ | vegan

CRAFTED IN
FRANCONIA

BJ 424

Docker Cap, Cord, Ripsband, made in Germany

docker cap, cord, grosgrain ribbon, made in Germany

55% true hemp, 45% organic cotton, 320 gr/m²

DIJON 190	THYME 189
SHALE 47	

Info » **4** | 56, 58, 60 | ♂ | vegan

CRAFTED IN
FRANCONIA

100% TRUE HEMP

BJ 420

Schiebermütze, Gewebe, made in Germany, Ripsband

flat cap, woven fabric, made in Germany, ribbon

100% true hemp, 320 gr/m²

NATURE 0 | NAVY 5

Info » **4** | 56, 58, 60 | ♂ | vegan

BJ 421

lässige Cord-Schiebermütze, Gewebe, made in Germany, Ripsband

cord flat cap, woven fabric, made in Germany, ribbon

55% true hemp, 45% organic cotton, 320 gr/m²

SHALE 47 | THYME 189
DIJON 190

Info » **4** | 56, 58, 60 | ♂ | vegan

BJ 423

Schiebermütze, Twill, dezentes Karo, Ripsband, made in Germany

flat cap, twill, subtle check, grosgrain ribbon, made in Germany

55% true hemp, 45% organic cotton, 265 gr/m²

MOCCA 60

Info » **4** | 56, 58, 60 | ♂ | vegan

BJ 422

klassische Schiebermütze mit breiten Nadelstreifen, Gewebe, Ripsband, made in Germany

classic flat cap with wide pinstripes, woven fabric, grosgrain ribbon, made in Germany

74% true hemp, 26% organic cotton, 200 gr/m²

DISTEL 21 | ASPHALT 65

Info » **4** | 56, 58, 60 | ♂ | vegan

BJ 425

Baseball Cap, Cord, verstellbarer Riemen mit nickelfreier Metallschließe und Druckknopf, made in Germany

baseball cap, cord, adjustable ribbon with nickel-free metal closing and push button, made in Germany

55% true hemp, 45% organic cotton, 320 gr/m²

DIJON 190 | THYME 189
SHALE 47

Info » **4** | S, M, L | ♂ | vegan

100% TRUE HEMP

BJ 416

Baseball Cap, Gewebe, made in Germany, verstellbarer Riemen mit nickelfreier Metallschließe und Druckknopf

baseball cap, woven fabric, made in Germany, adjustable ribbon with nickel-free metal closing and push button

100% true hemp, 320 gr/m²

NAVY 5 | OLIVE 132
BLACK 2

Info » **4** | M, L | ♂ | vegan

BL 004

leichte Socke

light socks

91% true hemp, 8% polyamide, 1% elastane, Nm40 yarns

WHITE 37	BLACK 2

Info » **6** | 36-38, 39-41, 42-44, 45-47 | vegan

BL 005

Sport- und Freizeitsocke

sport and leisure socks

90% true hemp, 9% polyamide, 1% elastane

WHITE 37	BLACK 2

Info » **6** | 36-38, 39-41, 42-44, 45-47 | vegan

BL 006

sommerliche Sneakersocke

light summer sneaker socks

48% organic cotton, 45% true hemp, 6% polyamide, 1% elastane

NATURE 0	MELANGE 1
BLACK 2	

Info » **6** | 36-38, 39-41, 42-44, 45-47 | vegan

BL 001

wärmende Socke mit Yakwolle

warming socks with yakwool

46% organic cotton, 41% true hemp, 10% yak wool, 2% polyamide, 1% elastane

MELANGE 1	BLACK 2

Info » **6** | 36-38, 39-41, 42-44, 45-47 | non vegan

BL 002

bequeme Frotteesocke

terry socks

51% true hemp, 41% organic cotton, 8% polyamide

NATURE 0	MELANGE 1
BLACK 2	

Info » **6** | 36-38, 39-41, 42-44, 45-47 | vegan

BL 003

bewährte basic Socke

basic socks

50% organic cotton, 40% true hemp, 8% polyamide, 2% elastane

NATURE 0	BLACK 2

Info » **6** | 36-38, 39-41, 42-44, 45-47 | vegan

NATURE 0	BLACK 2	BLUEBERRY 3	NAVY 5	WINE 17	CHESTNUT 18	DISTEL 21
RAINY SKY 23	NIGHT 25	HANF 31	ANTHRAZIT 33	DUNE 34	WHITE 37	STONE 38
SHALE 47	PLUM 49	OCEAN 50	ROSE 51	LIND 52	MOCCA 60	RUST 62
ASPHALT 65	GRAPHIT 75	SEA 82	TOBACCO 87	PLATINUM 94	BERRY 97	WEED 101
WINTERSKY 102	WOLF 106	TAUPE 117	SPRUCE 122	ATLANTIC 128	HAZEL 129	CACTUS 130
OLIVE 132	RIOJA 135	FERN 137	PEAT 138	CURRY 150	HERB 152	SANGRIA 153
QUARTZ 154	PEANUT 157	DARK 159	ROCK 160	TOPAZ 162	LAVENDER 164	TINTO 166
MOUSE 167	OFFWHITE 169	WAVE 170	SAGE 171	GOBI 172	JUNGLE 173	TITAN 174
PURPLE 175	MATCHA 176	BUTTER 177	ALMOND 179	GRIT 180	MENTA 181	BRICK 182
DUST 184	WATER 185	PEACH 186	LAGOON 188	THYME 189	DIJON 190	BAROLO 191
ROYAL 192	HIBISCUS 193	SMOKE 195	VOILET 196	SHELF 197	REEF 198	MAGNOLIA 200
LAKE 202	GLACIER 203	MOSS 204	RUBY 206	SHITAKE 207	DOVE 208	PASTURE 209

= Neue Farbe des jeweiligen Artikels. / New color for the marked product.

C = Cold dye ist ein energiesparendes Färbeverfahren mit Vintage-Effekt. / Cold dye is an energy-saving dying process to gain a vintage effect.

MATERIAL-INFORMATION

Nr.	Material	Konfektion	Herkunft	Ökologie
1	100% Hanf	China	China	ohne Pestizide/Herbizide etc.
2	Hanf & Baumwolle kbA	China	Hanf: China / Frankreich Bauwolle: Indien / Türkei	Hanf: ohne Pestizide/Herbizide etc. Baumwolle: kbA
3	Hanf-Mix	China	Hanf, Yakwolle: China Seide, Wolle: divers, mulesingfrei	Hanf: ohne Pestizide/Herbizide etc. Andere: herkömmlich
4	diverse Hanfstoffe	Deutschland	Rumänien / China	Hanf: ohne Pestizide/Herbizide etc. Baumwolle: kbA
5	Hanf, Baumwolle kbA, Elasthan	China	Hanf: China Baumwolle: Indien	Hanf: ohne Pestizide/Herbizide etc. Baumwolle: kbA
6	Hanf, Baumwolle kbA, Yakwolle, Elasthan (Polyamid)	Türkei / Ungarn	Hanf, Yakwolle: China Baumwolle: Indien	Hanf: ohne Pestizide/Herbizide etc. Baumwolle: kbA Yakwolle: herkömmlich
7	Hanf, Baumwolle kbA, Recycling Hanf, Recycling Baumwolle kbA	China	Hanf: China Baumwolle: Indien Recycliert: China	Hanf: ohne Pestizide/Herbizide etc. Baumwolle: kbA Recycelter Anteil: Schnittreste aus eigener Produktion aus Hanf/kbA-Baumwolle
8	100% Hanf	Tunesien	China	ohne Pestizide/Herbizide etc.
9	Hanf & Baumwolle kbA	Tunesien	Hanf: China Baumwolle: Indien	Hanf: ohne Pestizide/Herbizide etc. Baumwolle: kbA
10	100% Macel (Lyocell)	China	China	Lyocell aus 100% Hanfresten
11	Macel-Mix	China	Macel: China Hanf: China / Frankreich Baumwolle: Indien / Türkei	Lyocell aus 100% Hanfresten, andere Naturfasern Baumwolle: kbA

Bitte beachten Sie die am Artikel angebrachten Care-Labels, bzw. die zusätzlich beigefügten Pflegehinweise.

No.	Material	Cutting & Sewing	Origin	Ecology
1	100% hemp	China	China	pesticide-free/herbicide-free etc.
2	hemp and organic cotton	China	hemp: China / France cotton: India / Turkey	hemp pesticide-free/herbicide-free organic cotton
3	hemp mix	China	hemp, Yakwool: China silk, wool: diverse, mulesing free	hemp pesticide-free/herbicide-free etc. add. fibers conventional
4	various hemp fabrics	Germany	Romania / China	hemp pesticide-free/herbicide-free organic cotton
5	hemp, organic cotton, elastane	China	hemp: China cotton: India	hemp pesticide-free/herbicide-free organic cotton
6	hemp, organic cotton, Yakwool, elastane (polyamide)	Turkey / Hungary	hemp, Yakwool: China cotton: India	hemp pesticide-free/herbicide-free organic cotton Yakwool conventional
7	hemp, organic cotton, recycled hemp, recycled organic cotton	China	hemp: China cotton: India recycled: China	hemp pesticide-free/herbicide-free organic cotton recycled content: post industrial waste hemp/organic cotton from own production
8	100% hemp	Tunisia	China	pesticide-free/herbicide-free etc.
9	hemp and organic cotton	Tunisia	hemp: China, cotton: India	hemp pesticide-free/herbicide-free organic cotton
10	100% Macel (Lyocell)	China	China	Lyocell made from 100% hemp scraps
11	Macel-Mix	China	Macel: China hemp: China / France cotton: India / Turkey	Lyocell made from 100% hemp scraps, other natural fibers organic cotton

For further information please refer to the care instructions attached on each garment.

QUALITÄT

HempAge bietet ein breites Sortiment an Textilien und Accessoires aus verschiedensten Materialien mit dem Schwerpunkt auf Hanf an. Von 100% Hanfgeweben über Mischungen mit Baumwolle kbA, Wolle, Yak und Seide. Wichtig ist uns, dass der verarbeitete Hanf tatsächlich in der angegebenen Prozentzahl enthalten ist und tatsächlich aus Cannabis Sativa ist. In vielen Ländern versteht man unter Hanf nämlich auch jede andere Bastfaser. HempAge Stoffe kommen grundsätzlich aus China. Hanf braucht keine Zertifizierung, da er von Natur aus ohne Pestizide und Herbizide auskommt. Ein weiterer Grundsatz ist, dass unser Produkt vom Rohstoff bis zum fertigen Kleidungsstück oder Accessoire im Anbauland entsteht und lange Transportwege soweit wie möglich vermieden werden.

Unser Engagement in Forschung und Entwicklung hat in den letzten Jahren nicht nur zu neuen Qualitäten, sondern auch zu wirtschaftlicheren und umweltfreundlichen Produktionsmethoden geführt. Gegenüber hoch entwickelten Verarbeitungsmethoden, wie z.B. bei Baumwolle, hat die Hanffaser aber noch immer mehrere Jahrzehnte an technologischer Entwicklung einzuholen. Durch die Weiterentwicklung bestehender Methoden und die Erfindung neuer Verfahren wollen wir auch in Zukunft, in enger Zusammenarbeit mit unseren Partnern in der Produktion, unseren Beitrag zum nachhaltigen Erfolg der Kulturpflanze Hanf leisten.

Zu jedem Produkt in diesem Katalog finden Sie eine Material-Info Nummer. In der Tabelle links finden Sie ökologische Informationen zu dem jeweiligen Artikel.

QUALITY

HempAge offers a wide range of garments and accessories from various materials, always with the accent on hemp: from 100% hemp fabrics to blends with cotton (certified Organic), wool, yak hair and silk. Our policy is to use real cannabis sativa fibre, and for our fibre content genuinely to match what's on the labels (in many countries all sorts of bast fibres can be called "hemp"). The origin of all HempAge fabrics is China. Hemp does not need any certification, because it naturally grows without pesticides and herbicides. It's also our policy to manufacture the product, from raw material to finished garment, within the country where the fibre is grown: long-distance transport is eliminated as much as possible.

Our R&D work these last few years has not only led to new fabrics and products, but also to more economical and ecological production methods. Compared with the highly-developed methods for common fibres such as cotton, hemp technology still has a long way to go in catching up with its competitors, natural and artificial: it's going to take decades. But, by improving existing methods and developing new technologies, HempAge and its partners are working for the future: for the sustainable success of the hemp plant.

In this catalogue you will find a material info No. for each products. In the table on the left you find the ecological informations for each material info.

ALLGEMEINE GESCHÄFTSBEDINGUNGEN FÜR WIEDERVERKÄUFER

Vorbemerkung
Dieser Katalog richtet sich ausschließlich an Wiederverkäufer. Unsere Lieferungen, Leistungen, Angebote und Bestätigungen erfolgen ausschließlich aufgrund dieser Geschäftsbedingungen. Diese gelten somit auch für alle künftigen Geschäftsbeziehungen, auch wenn sie nicht nochmals ausdrücklich vereinbart werden. Bei Verwendung gegenüber Vollkaufleuten gelten diese Geschäftsbedingungen spätestens mit der Entgegennahme der Waren als angenommen. Gegenbestätigungen des Käufers unter Hinweis auf seine Geschäfts- bzw. Einkaufs-Bedingungen wird hiermit ausdrücklich widersprochen. Abweichungen von diesen Geschäftsbedingungen sind nur dann wirksam, wenn sie von uns schriftlich bestätigt werden.

Angebot und Vertragsschluss
Unsere Angebote sind freibleibend und unverbindlich. Bestellungen sind für uns nur verbindlich, soweit wir sie schriftlich bestätigen, mündliche Nebenabreden nur, wenn wir sie ebenfalls schriftlich bestätigen.

Preise
Maßgebend sind die in unserer Auftragsbestätigung genannten Preise zuzüglich der gesetzlichen Umsatzsteuer. Zusätzliche Lieferungen und Leistungen werden gesondert berechnet. Die oben genannten Preise verstehen sich bei Lieferungen frei Flughafen Nürnberg oder Frankfurt verzollt. Für Seefrachtlieferungen gelten die Preise frei Hamburg verzollt. Bei etwa vereinbarter frachtfreier Lieferung haben die von uns genannten Preise die zur Zeit des Angebotes gültigen Frachten und Nebengebühren zur Grundlage. Sie können daher zu Lasten des Käufers an veränderte Fracht- und Nebengebührensätze für unsere Lieferung angepaßt werden, ohne daß der Käufer insoweit ein Rücktrittsrecht hat.

Liefer- und Leistungszeit
Die von uns insoweit genannten Termine und Fristen sind unverbindlich sofern nicht ausdrücklich schriftlich etwas anderes vereinbart wurde. Liefer- und Leistungsverzögerungen aufgrund höherer Gewalt und aufgrund von Ereignissen, die uns die Lieferung wesentlich erschweren oder unmöglich machen - hierzu gehören insbesondere Betriebsstörungen, Streik, Aussperrung, Personalmangel, Mangel an Transportmitteln, behördliche Anordnungen usw. auch wenn sie bei Lieferanten oder Unterlieferanten eintreten - haben wir auch bei verbindlich vereinbarten Fristen und Terminen nicht zu vertreten. Sie berechtigen uns, die Lieferung bzw. Leistung um die Dauer der Behinderung zuzüglich einer angemessenen Anlaufzeit hinauszuschieben oder wegen des noch nicht erfüllten Teiles ganz oder teilweise vom Vertrag zurückzutreten. Wenn die Behinderung länger als drei Monate dauert, ist der Käufer nach angemessener Nachfristsetzung berechtigt, hinsichtlich des noch nicht erfüllten Teiles vom Vertrag zurückzutreten. Schadensersatzansprüche wegen Nichteinhaltung von Lieferfristen oder Lieferterminen sind ausgeschlossen, es sei denn, dass wir die Verzögerung grob fahrlässig oder vorsätzlich zu vertreten haben. Sonstige Ansprüche bestehen nicht. Wir sind zu Teillieferungen oder Teilleistungen jederzeit berechtigt.

Zahlung
Unsere Rechnungen sind ohne Abzug 10 Tage nach Rechnungsdatum fällig und grundsätzlich nur per Nachnahme oder Bankeinzug zu begleichen. Bei Lieferungen ins Ausland hat die Zahlung per Nachnahme oder Vorauskasse zu erfolgen. Die Hereingabe von Wechseln bedarf unserer Zustimmung. Deren Spesen und Kosten sowie die Gefahr für rechtzeitige Vorlegung und Protesterhebung gehen voll zu Lasten des Käufers. Eine Zahlung gilt erst dann als erfolgt wenn wir über sie verfügen können. Im Falle von Schecks dann, wenn der Scheck eingelöst wird. Bei Überschreitung des Zahlungsziels werden unter Vorbehalt der Geltendmachung eines weiteren Schadens Zinsen in Höhe der banküblichen Debet-Zinsen, mindestens 3% über dem jeweiligen Bundesbank Diskontsatz berechnet. Bei Zahlungsverzug und begründeten Zweifeln an der Zahlungsfähigkeit oder Kreditwürdigkeit des Käufers sind wir - unbeschadet unserer sonstigen Rechte - befugt, Sicherheiten oder Vorauszahlungen für ausstehende Lieferungen zu verlangen und sämtliche Ansprüche aus der Geschäftsverbindung sofort fällig zu stellen, auch wenn wir Schecks angenommen haben. Nur unbestrittene oder rechtskräftig festgestellte Forderungen berechtigen den Käufer zur Aufrechnung, Zurückbehaltung oder Minderung.

Gefahrenübergang
Mit Übergang an den Spediteur oder Frachtführer, spätestens jedoch mit Verlassen des Werkes oder des Lagers geht jede Gefahr auf den Käufer über. Falls der Versand ohne unser Verschulden unmöglich wird, geht die Gefahr mit der Meldung der Versandbereitschaft auf den Käufer über.

Gewährleistung
Es gilt die gesetzliche Gewährleistungsfrist, die mit dem Lieferdatum beginnt. Alle Angaben über Eignung, Verarbeitung und Anwendung unserer Produkte, technische Beratung und sonstige Angaben erfolgen nach bestem Wissen, befreien den Käufer jedoch nicht von eigenen Prüfungen und Versuchen. Werden unsere Bedienungs- und Pflegeanleitungen bzw. diejenigen von unseren Lieferanten welche wir mit bekanntgeben, nicht befolgt oder Änderungen an den Produkten vorgenommen welche technisch objektiv nicht vorgesehen sind, so entfällt jede Gewährleistung. Der Käufer hat die gelieferten Waren - soweit zumutbar auch durch eine Probeverarbeitung - bei Eingang auf Mängel bezüglich Beschaffenheit und Einsatzzweck hin unverzüglich zu untersuchen, andernfalls gilt die Ware als genehmigt. Berechtigte Beanstandungen offensichtlicher Mängel akzeptieren wir nur 2 Wochen nach Eingang der Ware beim Käufer - bei verborgenen Mängeln nach ihrer Entdeckung, spätestens jedoch 2 Monate nach Erhalt der Ware - schriftlich unter Beifügung von Belegen. Wir haben das Recht im Rahmen der Gewährleistung Nachbesserung oder Ersatzlieferung vorzunehmen, letztere jedoch nur binnen angemessener Frist, wobei im Rahmen der Angemessenheit zu berücksichtigen sind, die Beschaffungszeit in produzierenden Drittländern und die entsprechende Transportzeit.

Schadensersatz
Schadensersatzansprüche aus Unmöglichkeit der Leistung, wegen Nichterfüllung, aus positiver Forderungsverletzung, aus Verschulden bei Vertragsabschluß und aus unerlaubter Handlung sind sowohl gegen uns als auch gegen unsere Erfüllungs- bzw. Verrichtungsgehilfen ausgeschlossen, soweit der Schaden nicht vorsätzlich oder grob fahrlässig verursacht wurde. Dies gilt nicht für Schadensersatzansprüche aus Eigenschaftszusicherungen, die den Käufer gegen das Risiko von Mängelfolgeschäden absichern sollen.

Eigentumsvorbehalt
Bis zur vollständigen Bezahlung unserer Forderungen aus der Geschäftsverbindung mit dem Käufer bleiben die verkauften Waren unser Eigentum. Der Käufer ist befugt, über die gekaufte Ware im ordentlichen Geschäftsgang zu verfügen. Der Eigentumsvorbehalt erstreckt sich auf die durch Verarbeitung, Vermischung oder Verbindung unserer Ware entstehenden Erzeugnisse zu deren vollem Wert, wobei wir als Hersteller gelten, jedoch ohne Verpflichtung für uns. Bleibt bei einer Verarbeitung, Vermischung oder Verbindung mit Waren Dritter deren Eigentumsrecht bestehen, so erwerben wir Miteigentum im Verhältnis der Rechnungswerte dieser verarbeiteten Ware. Die aus dem Wiederverkauf entstehenden Forderungen gegen Dritte tritt der Käufer schon jetzt insgesamt bzw. in der Höhe unseres etwaigen Miteigentumanteils zur Sicherung an uns ab. Er ist ermächtigt, diese bis zum Widerruf oder zur Einstellung seiner Zahlungen an uns für unsere Rechnung einzuziehen. Zur Abtretung dieser Forderungen ist der Käufer auch nicht zum Zwecke der Forderungseinziehung im Wege des Factoring befugt, es sei denn, es wird gleichzeitig die Verpflichtung des Factors begründet, die Gegenleistung in Höhe unseres Forderungsanteils solange unmittelbar an uns zu bewirken, als noch Forderungen unsererseits gegen den Käufer bestehen. Zugriffe Dritter auf die uns gehörenden Waren und Forderungen sind uns vom Käufer unverzüglich mit eingeschriebenem Brief mitzuteilen. Die Ausübung des Eigentumsvorbehalts wenn der Käufer seinen Zahlungs-Verpflichtungen nicht nachkommt oder bei sonstigem vertragswidrigen Verhalten des Käufers sind wir berechtigt, die verarbeiteten Ware/die Vorbehaltsware zurückzunehmen oder ggf. Abtretung der Herausgabeansprüche des Käufers gegen Dritte zu verlangen. In der Zurücknahme sowie in der Pfändung der Vorbehaltsware durch uns liegt - soweit nicht das Abzahlungsgesetz Anwendung findet - kein Rücktritt vom Vertrage. Die Waren und die an ihre Stelle tretenden Forderungen dürfen vor vollständiger Bezahlung unserer Forderungen weder an Dritte verpfändet noch zur Sicherheit übereignet oder abgetreten werden. Übersteigt der Wert der Sicherheiten unsere Forderungen um mehr als 20%, so werden wir auf Verlangen des Käufers insoweit Sicherheiten nach unserer Wahl freigeben.

Gerichtsstand und anwendbares Recht
Erfüllungsort ist für beide Vertragsteile Adelsdorf. Gerichtsstand auch in Wechsel- und Scheckprozessen ist, wenn unser Vertragspartner Kaufmann ist, Erlangen. Für diese Geschäftsbedingungen und die gesamten Rechtsbeziehungen zwischen uns und unseren Vertragspartnern gilt das Recht der Bundesrepublik Deutschland unter Ausschluss ausländischen Rechts.

Unwirksamkeit
Sollte eine einzelne Bestimmung in diesen Allgemeinen Geschäftsbedingungen oder im Rahmen der übrigen vertragsgegenständlichen Vereinbarungen unwirksam sein oder werden, so wird hiervon die Wirksamkeit aller sonstigen Bestimmungen oder Vereinbarungen nicht berührt. Eine unwirksame Bestimmung ist dann von den Beteiligten unter Zugrundelegung ihres Regelungszweckes durch eine andere wirksame zu ersetzen.

Bitte bei Bestellungen Kundennummer bereithalten.
Please keep your customer-ID ready for ordering.

HempAge

dressed by nature

www.hempage.de · info.hempage.de · info@hempage.de

ONLINE SHOP www.hempage.de

EMAIL ORDER sales@hempage.de

KOSTENLOSE SERVICE HOTLINE 0800 $H_4E_3M_6P_7A_2G_4E_3$
0800 $H_4E_3M_6P_7F_3A_2X_9$
Gebührenfrei aus dem deutschen Festnetz.

INTERNATIONAL CALLS +49 9195 93201 0
+49 9195 93201 66

LAGERVERKAUF Mo - Fr | 9:00 - 16:00 Uhr

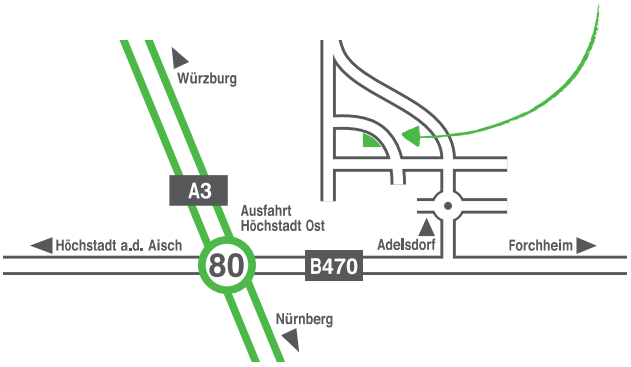

Und so finden Sie uns:

Verlassen Sie die A3 zwischen Nürnberg und Würzburg an der Anschlussstelle Höchstadt Ost (Ausfahrt 80). Biegen Sie dann links in Richtung Forchheim ab. Nach ca. 2 km folgen Sie dem Wegweiser nach links Richtung Adelsdorf. Im Kreisverkehr die 2te rechts abbiegen und dann die Erste links. An der Kreuzung fahren Sie rechts und sehen uns gleich in der nächsten Kurve zu Ihrer Linken unter der Hausnummer 14.

HempAge AG · Industriestraße 14 · D-91325 Adelsdorf

Allgemeine Liefer- & Zahlungsbedingungen

Unser Angebot richtet sich ausschließlich an Wiederverkäufer. Gewerbenachweis erforderlich. Zahlungsweise per Bankeinzug oder Vorauszahlung mit jeweils 2% Skonto. Dies gilt auch für den Kauf vor Ort. Unsere allgemeinen Geschäftsbedingungen finden Sie in diesem Katalog. Preise ohne Gewähr. Änderungen vorbehalten.

Bankverbindungen | Bank Accounts

International/Prepayments: Postbank · IBAN: DE 74 7601 0085 0009 3778 52 · BIC: PBNKDEFF

weitere Banken/other accounts:
GLS-Bank · IBAN: DE98 4306 0967 8210 1875 00 · BIC: GENODEM1GLS
VR-Bank Metropolregion Nürnberg eG · IBAN: DE13 7606 9559 0001 1867 60 · BIC: GENODEF1NEA

Sitz der Gesellschaft: 91325 Adelsdorf · Amtsgericht Fürth · Handelsregister HRB 14255 · Vorstand: Robert Hertel · Vorsitzender des Aufsichtsrates: Stefan Mörtel · USt-Id Nr.: DE812660466

Certified by Ecocert Greenlife License No.: 151752

German Fashion Modeverband Deutschland e.V.

WELTLADEN DACHVERBAND

FAIR BAND